DEUTSCHER **TIERSCHUTZ**BUND E.V.

Baumschulallee 15 * 53115 Bonn * Telefon: 0228-604960 * Telefax: 0228-6049640

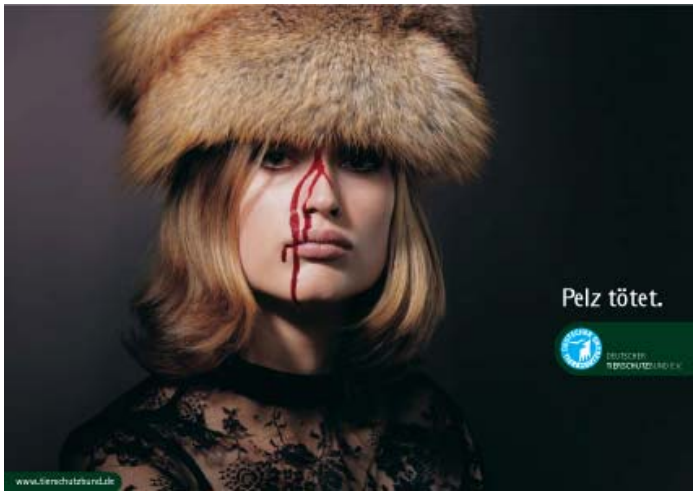

Pelz tötet!

Tierquälerei und Tötung ohne vernünftigen Grund für ein überflüssiges Produkt. Auf diese kurze Formel lässt sich das blutige Geschäft mit Pelzen bringen. Daher fordern wir:

- ein gesetzliches Verbot der tierquälerischen Haltung von Pelztieren in Käfigen,
- ein Verbot der tierquälerischen Tötungsbedingungen der Tiere,
- ein sofortiges, weltweites Verbot der tierquälerischen Tellereisen-Fallen,
- ein Verbot von Hunde- und Katzenfellimporten.

Die Verbraucher sind aufgerufen, den Pelzhandel zu boykottieren, denn: Pelz tötet!

Vorname, Name	Straße	PLZ, Ort	Unterschrift	Bitte senden Sie mir weitere Informationen[1]

[1] Bei Interesse bitte ankreuzen

Ausgefüllte Unterschriftenliste bitte baldmöglichst zurücksenden an:
Deutscher Tierschutzbund e.V., Baumschulallee 15, 53115 Bonn
Telefon: 0228-604960, Telefax: 0228-6049640

Die Vorgaben des Bundesdatenschutzgesetzes werden beachtet

Vorname, Name	Straße	PLZ, Ort	Unterschrift	Bitte senden Sie mir weitere Informationen[2]

[2] Bei Interesse bitte ankreuzen

Ausgefüllte Unterschriftenliste bitte baldmöglichst zurücksenden an:
Deutscher Tierschutzbund e.V., Baumschulallee 15, 53115 Bonn
Telefon: 0228-604960, Telefax: 0228-6049640

Die Vorgaben des Bundesdatenschutzgesetzes werden beachtet